Автор: Наталья Котельникова
16.05.2018 14:24 - Обновлено 16.05.2018 14:27

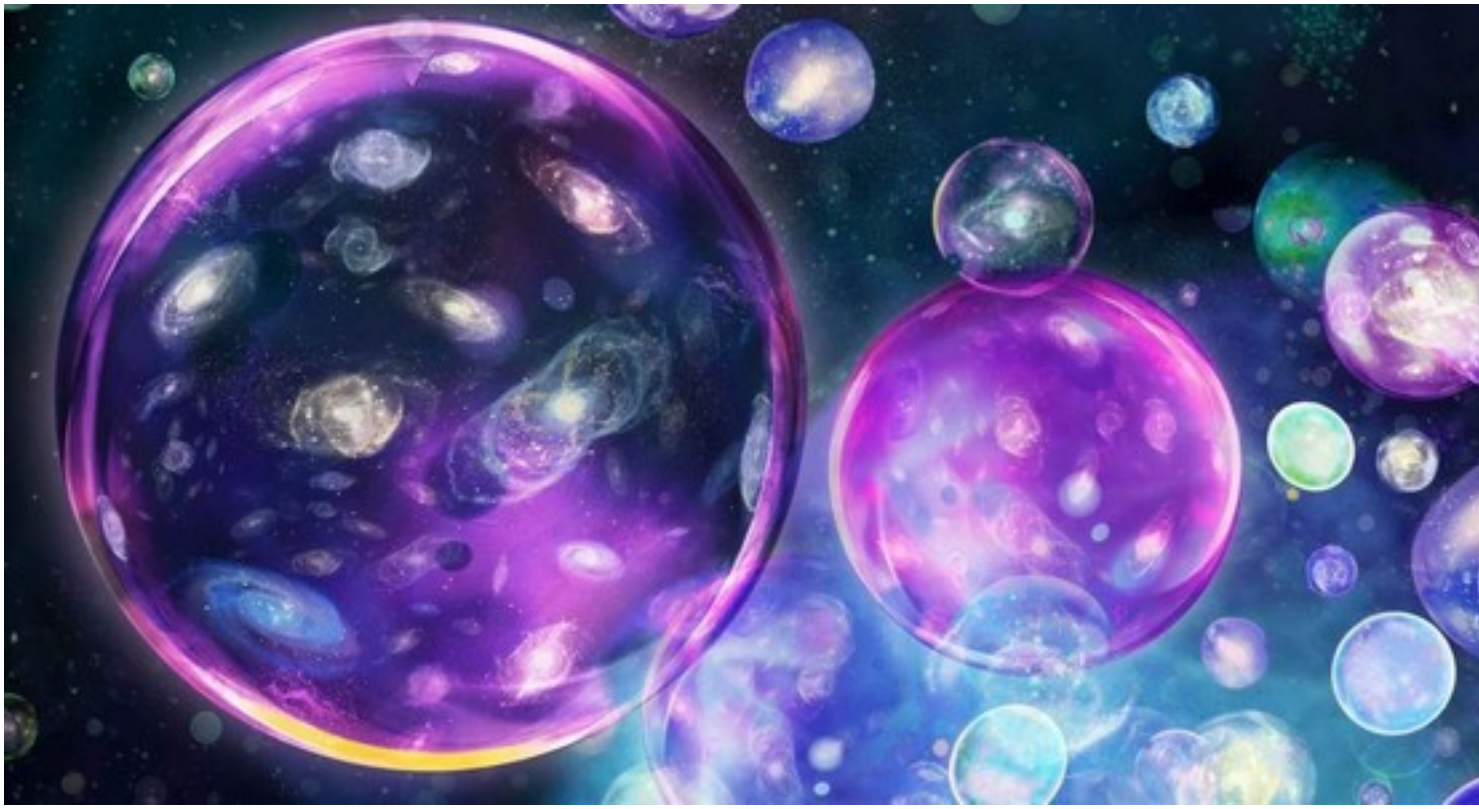

15.05.18.

Пытаясь сосредоточиться, настроиться и написать о новом планетарном правительстве, я сегодня утром обнаружила, что уже несколько раз просыпалась в новом тонком теле и не могла понять, что это за свечение внутри меня – его можно назвать ионизирующим. Пыталась подобрать другое определение, но не нашла подходящего. Можно было бы назвать это высшее тело плазматическим, только плазма – очень концентрированная мощная земная сила, а состояние тонкого тела из-за пределов Сс гораздо прозрачнее. Тело по ощущениям содержит высокую духовную силу и потенциал. Оно светится беловатым светом, больше похожим на платиновый, в отличие от солнечного – теплого беловато-желтого, каким видится Солнечное Братство. Я очень высокого роста и могучей силы в этом теле.

Вчера, наконец, мне стало понятно, где я бываю по ночам и откуда я приношу эту энергию в себе. Скорее всего, я там как журналист, хотя в точности не знаю, что я там делаю. Но связь налажена, и сейчас я постараюсь написать все, что знаю.

Автор: Наталья Котельникова
16.05.2018 14:24 - Обновлено 16.05.2018 14:27

Итак, новое правительство составлено в основном из двух групп и разных наблюдателей. Это сирианцы с вознесшегося Сириуса, и основная лидирующая группа - еще выше по сознанию, гуманоиды с планеты Вальтера (будем ее называть так, потому что звуки названия не имеют особого значения). Наблюдатели из регионального центра, из Солнечного Братства и из некоторых других планет и центров. Напоминаю, что это земное Планетарное Правительство, наша земная иерархия.

Итак, новое правительство приступило к работе. Как они сказали вчера нам на вечерней медитации, на нашей планете не так уж плохи дела, бывало и похуже. Их задача – следовать планам Творца и вести планету в просветление. Сами они напоминают просветленных и очень высоких по сознанию. Они спокойны, очень вразумительны, у них отсутствуют нижние вибрационные тона сознания (низкие чувства и мысли), они обладают огромной духовной силой, то, что мы бы назвали харизмой, лидерской силой убеждения и глубоких познаний. Внутри них нет частного желания – «мне», и их сознание слито в гармоничный союз единства, хотя присутствует и личность отдельных существ.

Каковы их планы на ближайшую эпоху? Произвести переворот в сознаниях людей, сделать это не торопясь, не внезапно, а раскрывая для нас все новые пути как технологий, знаний, так и чувственного восприятия мира – искусств, творчества, красоты внешней и внутренней. Они хотят раскрыть потенциалы расы на более широкий диапазон возможностей, талантов и красоты души. Сделать это не только за счет технологий, но и раскрыть божественную силу и огромный потенциал сознания человеческого существа. Сделать нашу жизнь наполненной любовью, творческим познанием и обогатить всеми возможностями, которые предоставляет как Солнечная система, так и цивилизации Про.

Что такое цивилизации Про? Это объединенные цивилизации Запада Галактики, к которому принадлежит Солнце, Сириус и множество других звездных систем. Скорей всего, и наш Галактический Кармический Совет находится в этом ареале. Система содержит множество цивилизаций на разном уровне развития, и обогащается за счет связей с другими регионами Галактики. Сюда же, разумеется, входит и Дженах, новая региональная столица. Там развернут большой региональный Центр Связи управляющих систем Галактики, где собираются на обсуждения, совещания и праздники представители звездных систем и разных народов Галактики.

Но речь сейчас о нашей «новой метле». Итак, как назначаются такие правительства и на какой срок?

Они приходят «из-за бугра» по планетарному зову. Этот процесс – призыва планеты хорошо описан в «Законе Одного». Думаю, что наши призывы и высокое сознание некоторых людей помогло проникнуть этому призыву в соответствующие инстанции и дало понять, что наше сознание готово к трансформации и дальнейшему раскрытию.

Что касается процесса Раскрытия тайн и технологий, о котором пишет Дэвид Уилкок, это будет происходить постепенно и этапами, чтобы сохранить расу. Как мы уже знаем, на солнечном плане самые темные правители планеты ушли в стазис, и теперь начинается истинный рассвет, о котором мы писали последние годы.

Что касается финансовой системы, она мирно перейдет в другое состояние. Скорей всего, это будет условная мировая валюта под строгим контролем мировых фискальных систем.

Самое главное, что намечено на планете – реорганизовать медицину, образование и финансы. В медицине проще всего дать технологию и возможность воздействовать на микропроцессы и профилактику заболеваний. Борьба с болезнями будет вестись разным путем. Здесь и новые вакцины, менее вредные, и универсальные лекарства, сочетающие в себе несколько влияний – например: витамины, гипотензивные и очищающие кровь и сосуды препараты в одной капсуле. И, конечно, инструменты.

Это также новые дешевые энергии, новая планетарная и межпланетная связь, менее вредная, чем существующая, новые искусства и пр.

Самое важное во всей этой истории, что Планетарное Правительство выбрало направление развития планеты в свет и любовь, как мы и мечтали, и теперь можно сказать, что самую большую опасность свернуть в террор и диктатуру мы миновали. Думаю, что этим во многом мы обязаны Владычице Марии. Есть у меня такое чувство.

Я призываю Владычицу Марию и прошу рассказать нам об этих людях. Нахожу Владычицу Марию не сразу. Она теперь находится очень высоко по вибрациям, еще выше, чем прежде.

Владычица Мария: Я пошла на повышение, и в моей власти теперь еще несколько планетарных систем. Но мы будем говорить только о Земле. Планета выправляется. Ей становится все легче в связи с намеченными путями развития. Открылся коридор событий, которые мирно переведут вас в следующий слой сознания и начнутся глобальные перемены в правительствах, системах управления, религиях, науке и искусствах, во всей планетарной культуре.

Мы опираемся на новых мировых правителей в системе Про. Здесь тоже все поменялось, и наш регион Галактики засверкает по-новому. Намечены не только планетарные сдвиги, но и региональные подвижки. Вся система сделала переход, за исключением небольших районов, которые замедлили ход событий, чтобы сохранить сознания живущих существ. В том числе, и наша планета медленнее других, но продвигается в своем собственном темпе к событиям, которые не заставят себя долго ждать.

Что это за события?

Это раскрытие информации и множества технологий, на которые уже дано разрешение и которые скоро придут в ваше общество.

Речь идет о годах или десятилетиях?

И о годах, и о десятилетиях, все не торопясь и с проверкой усвоения, как в школе.

Расскажи, пожалуйста, о новом земном правительстве.

Что я могу сказать? Более достойных существ я не могла бы желать моей планете. Мы делали призывы и откликнулись многие добровольцы. В связи с непростой обстановкой на Земле мы попросили опытных и гуманных водителей.

Из какого они измерения или плотности? Как это можно представить? Если опираться на то, что Ра и СБ из 6 плотности, то как можно назвать их сознание?

Это еще на план выше. Они очень достойные и разумные существа, и, думаю, вы со всем справитесь. Не сомневайтесь.

Как новое правительство будет взаимодействовать с подземной цивилизацией?

Они уже познакомились и подружились. ВЗ приняла новое руководство и не противодействует и не противоречит их планам, понимая, что настал очередной виток развития землян в целом, и на сегодняшний день новый вариант устраивает их больше, чем старый.

Постепенно все земные правители объединятся в единый управленческий аппарат и не будут больше воевать друг с другом, а объединёнными усилиями помогут отстающим государствам поднять уровень жизни и благосостояния. Правительственные круги будут под особым контролем и влиянием высоких планетарных правительственных существ, чтобы не делать ошибок и вести государства к процветанию на деле.

Все будет хорошо.

Благодарю тебя, Владычица!