Автор: Наталья Котельникова
17.10.2018 14:29 - Обновлено 17.10.2018 14:36

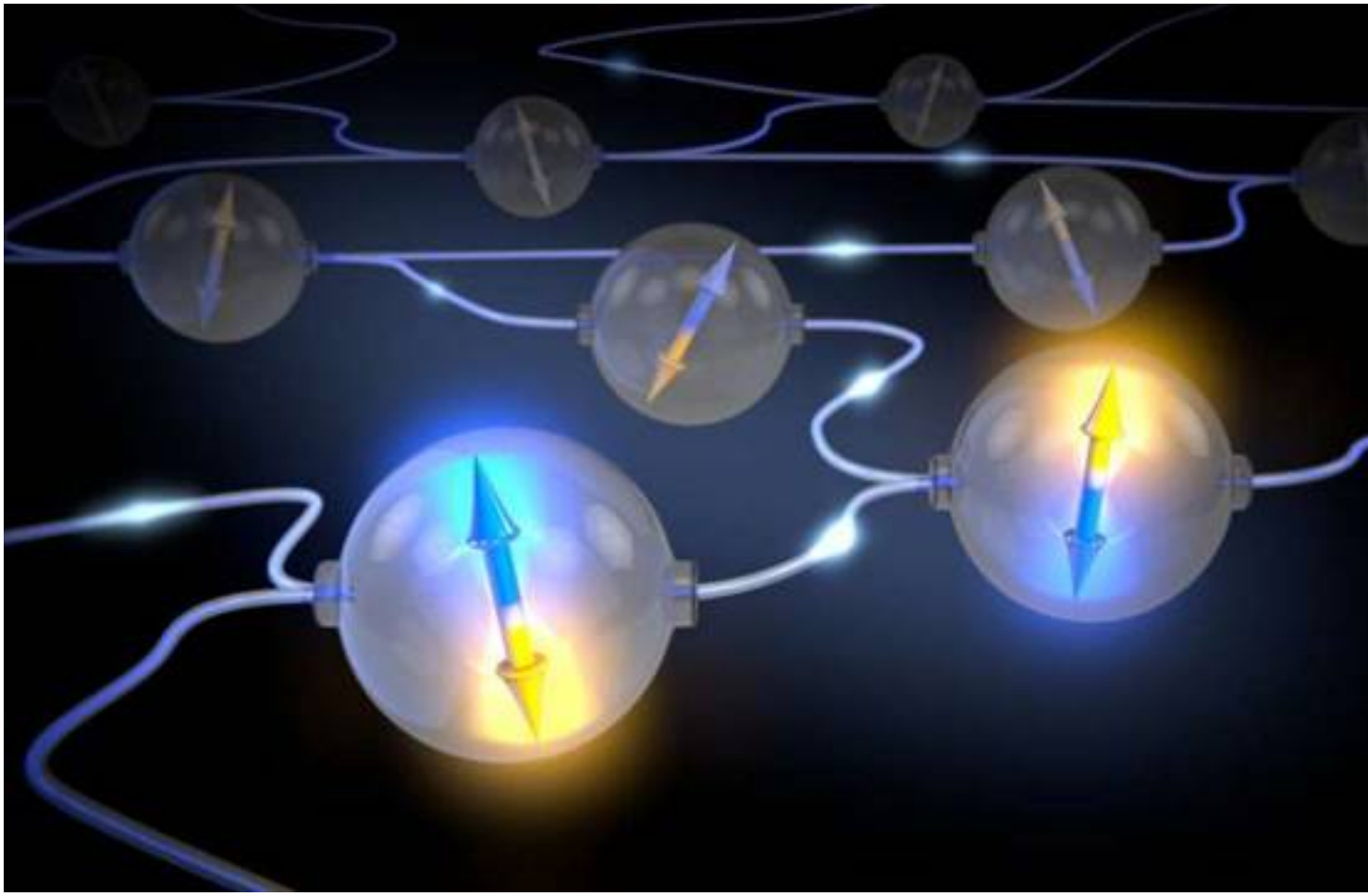

*16-17.10.18.*

*Санат Кумара, мне бы хотелось получить представление о ментальных Высших Я. Все ли у нас в уме так, как на самом деле? Как нам представить реальность без времени и пространства? Или есть какое-то время и пространство в ментальном плане?*

Есть разные ментальные слои. На самом нижнем слое есть время и пространство, примерно так же, как в астральном плане.

*А как это?*

Время имеет кольцевую структуру. Оно завихривается по спирали, и вы можете в пределах этого большого кольца заходить в прошлое и будущее. Кольцо охватывает цикл времени, в котором вы находитесь…

*По-земному это как?*

Ближе к 9 000 лет назад и 12 000 лет вперед. Примерно.

*Значит, весь цикл занимает 21 000 лет? А мы считаем, что 26 000?*

Примерно так, 21-22 000 лет.

*Значит, мы в будущем уже живем?*

Да, есть несколько вариантов будущего в астральном плане. Мы же говорили с тобой, что вы и в физическом плане живете только лишь один вариант из многих.

*Эти будущие как-то ощущаются в настоящем?*

Ваша душа живет циклично, и в этом цикле она везде. Она полностью занимает весь коридор созданного времени и пространства, на физическом, астральном и ментальном плане. Душа создает себе пространство для инкарнаций, раздвигая пространство из точки в многомерность.

*Отец Небесный называл наш план одномерным. С чем это связано?*

Входя для инкарнаций на планету, твоя солнечная душа прикрепляется к коллективу душ, у которых создана определенная матрица. Она создает себе лакуну для воплощения сама, чтобы внести свой вклад в сообщество таких же существ. Сначала, и самый быстрый способ, – создать астральный план для себя. Отсюда она начинает свое развитие. Она опускает частички души в астральный план и надевает свои оболочки на астральный двойник. Самое трудное – начать мыслить самостоятельно в астральном теле. Это развивается долго, поэтому душа может не считаться со временем и посылать в прошлое свои аспекты, чтобы еще раз пройти повторную инкарнацию в узловых точках пространства и времени. Она также посылает аспект в будущее для основательной учебы, чтобы ускорить развитие себя. Такие души, скажем, на физическом плане, могут приходить инвалидами, т.к. они не особенно развиты, и инвалидность позволяет развить ум вперед физики. В астральном плане такие души приходят элементальными помощниками для развитых душ, помогая инкарнации человека продвинуться вперед и сделать максимально возможный рывок в одной попытке (жизни).

Таким образом, душа может инкарнироваться одновременно в прошлом, настоящем и будущем, растя быстрее, чем те, кто может позволить себе одну или две-три инкарнации за один прием.

Задача души в трех средах – овладеть материей трех сред, научиться ей управлять, чтобы стать могущественным проводником.

*Но как мне кажется, сама душа ничего не сотворяет, поскольку она как сущность пребывает в нирване.*

Ты верно подметила, что есть высшие слои души, где нет пространства- времени, и сущность просто Есть. Но внутри души есть также те, кто осуществляет процесс соединения с телами на трех-пяти уровнях.

*Как назвать тех, кто существует как помощники?*

Душа раскрывает себя Инкарнационному Совету, который оценивает возможности души

и добавляет в состав души советников, которые распоряжаются по-своему и предлагают душе на выбор несколько вариантов тел, которые создаются на разных уровнях пространства и времени.

*Значит, я как душа содержу в себе посторонних советников?*

Можно сказать, что сознание души соединяется с советниками и расширяется за счет этого. Советники окружают существо души. Это как пчелы работают совместно с пчеловодом, они понимают, что их жизнь зависит от него. Душа не сопротивляется решениям мудрых советников. И образуется пространство для инкарнаций внутри лакуны души. Поскольку это пространство одномерно, то оно раскрывается и соединяется с другими аналогичными лакунами, чтобы сохранить идентичность матрицы.

*Здесь речь идет об астральном плане?*

Да, вначале душа пробует себя на астральном плане, и недолго задерживается в нем, т.к. цель души – вырастить многомерное сознание.

Аналогично создаются пространство и время на физическом плане, где матрица существует в разных временах-пространствах – физических, астральных и ментальных одновременно. Просто это разные лакуны. Когда происходит катастрофический перехлест лакун, то могут исчезнуть люди, пройдя случайно в перехлест, и остаться в другом времени-пространстве. Они там продолжают жить в тех телах, которые соответствуют лакуне.

*Меня давно интересует вот такой вопрос. В своих интервью Кори Гуд рассказывает, как его забирали синие сферы, и он попадал в другое время-пространство, например, во Внутреннюю Землю, на Луну и пр. Там ведь другое время-пространство? Как происходит так, что он остается осознанным и живым, ведь его физическое тело забирается со всеми атрибутами – запахом, одеждой, плотностью? С другой стороны, Эмери Смит рассказывал, что для физического человека пройти через пространственно-временной портал возможно, но назад уже не вернуться, разум страдает катастрофически. Как это совместить?*

На самом деле пройти и вернуть человека возможно, просто люди, о которых ты говоришь, пока не смогли найти правильные варианты выхода. Синие сферы делают это правильно, переводя пространственные характеристики человека в иное измерение сознания, взаимодействуя со всеми атомами человека, делая его на один процент выше по вибрациям.

*Всего на один процент?*

В отношении с мириадами атомов это огромная энергия, с другой стороны, для человека это малозаметно.

*Значит, астральный мир отличается от физического всего на один процент?*

Где-то на полтора-два, если быть точным.

*И мы уже друг друга не видим?*

Да, не видите и не ощущаете. Малозаметно. Некоторые существа имеют даже меньшее различие, и их могут видеть некоторые люди даже глазами. Но в основном ясновидящие используют свои астральные тела. У кого тела находятся в нижнем регистре астрала, видят нижние или ощущают миры – покойников, демонов и пр. Кто работает со светом и высшими пространствами, находят способы увидеть или почувствовать высшие вибрации.

*То есть, ясновидение зависит от того, насколько человек слит со своим астральным аспектом?*

Да, это так, и соединение со все более высокими аспектами, как ты говоришь, позволяет

вам общаться на более высоких планах бытия.

*Если их назвать правильно, то это не аспекты, а кто?*

Это самостоятельные существа, инкарнировавшие из вашей души, с которыми у вас есть связь через сутратму.

*Могу ли я связаться с другими астральными существами, ведь через сутратму я связана не с одним таким человеком?*

Да, ты по очереди можешь связаться с разными людьми, находящимися на твоей сутратме *(у меня уже был такой опыт, но я люблю задавать одни и те же вопросы через время).*

*А кого же я вижу во время консультаций? Я вижу одного.*

Так ты и хочешь увидеть только одного, его и призываешь.

*То есть, я могу призвать и другого? Но имени его я не знаю. Как это сделать?*

Когда ты консультируешь, тебе не надо никого больше призывать, потому что существует один аспект человека, который в данной инкарнации связан с физической основой. Тебе же надо назвать характеристики такого физического индивида, которые лучше видны на астральном и ментальном проводниках.

*А у себя я могу посмотреть на других людей на астральном и ментальном плане?*

Конечно можешь, если задашься такой задачей.

*Думаю, что сделаю это позже, а сейчас я хочу вернуться к первому вопросу. Как нам представить реальность без времени и пространства в ментальном плане? Я понимаю, что это сложный вопрос.*

Можно представить так, что и пространство, и время заключены внутри тебя, в твоем мозгу. И ты создаешь себе реальность такой, какой хочешь. Все в голове. И здесь *(в физическом плане)*
ведь так же, ты же это поняла? О чем ты думаешь внутри себя, то и проявляешь. В ментальном плане это возведено в абсолют, так можно выразиться.

*Это похоже на поведение атомов?*

Не совсем, атомы на атомном плане, ментальный план все-таки более темное/плотное пространство. Здесь ты можешь войти в больший разбег времени, посетить другие планеты, выйти за пределы пространства Сс, потому что на ментальном плане Солнечная система всего лишь небольшое пространство (показывает Солнечного Логоса, внутри которого всё живет, и планетарная система Солнца внутри него – маленькая деталь).

Скопление душ на ментальном плане образует сообщество людей или других гуманоидов.

*Как они развиваются, чем живут?*

Я же тебе рассказал о нашем городе ( http://sanatkumara.ru/stati-2018/solnechnoe-bratstvo )
, примерно так же живут и в ментальном плане более плотные души. Там не нужны заводы и поля, пища – энергия, которой достаточно в природе. Идет развитие души в плане изучения себя, физики природного мира, обучение созданию и процесс созидания миров. А также изучение более тонких и более плотных миров, т.к. они становятся более

доступными и прозрачными для изучения и исцеления, для понимания и ощущения.

Ты можешь манипулировать пространством и временем по своему желанию, но не в ущерб другим. Есть строгие законы сообщества, подразумевающие со-владение временем-пространством, ответственность за свои действия, направленность всех действий на благо всех. Есть определенные ограничения в манипуляции временем-пространством, дальше которых ты можешь разрушить матричное пространство сообщества. Именно разумность позволяет тебе служить всем без ущерба себе и матрице.

*Мы относимся к слову «матрица» несколько негативно, потому что считаем, что матричное пространство создано теми, кто использует нас, как «батарейки».*

Человек – генератор энергии. Да, есть те, кто питается вашими энергиями, которые вы оставляете в пространстве. Они все равно постепенно растворяются. Но неужели те, кто вас создал, НУЖДАЮТСЯ в ваших темных и грязных энергиях? Если подумать, то тот, кто создал матричное пространство, не основывал его созидание на тех людях, которые стали в нем жить? Это ваши души и их помощники. Они питаются огненными энергиями и не используют грязные энергии физического пространства. Наоборот, они желают очистить и ваши энергии, всячески воспитывая вас на позитивном мышлении и направляя к вам учителей мудрости и любви.

Автор: Наталья Котельникова
17.10.2018 14:29 - Обновлено 17.10.2018 14:36

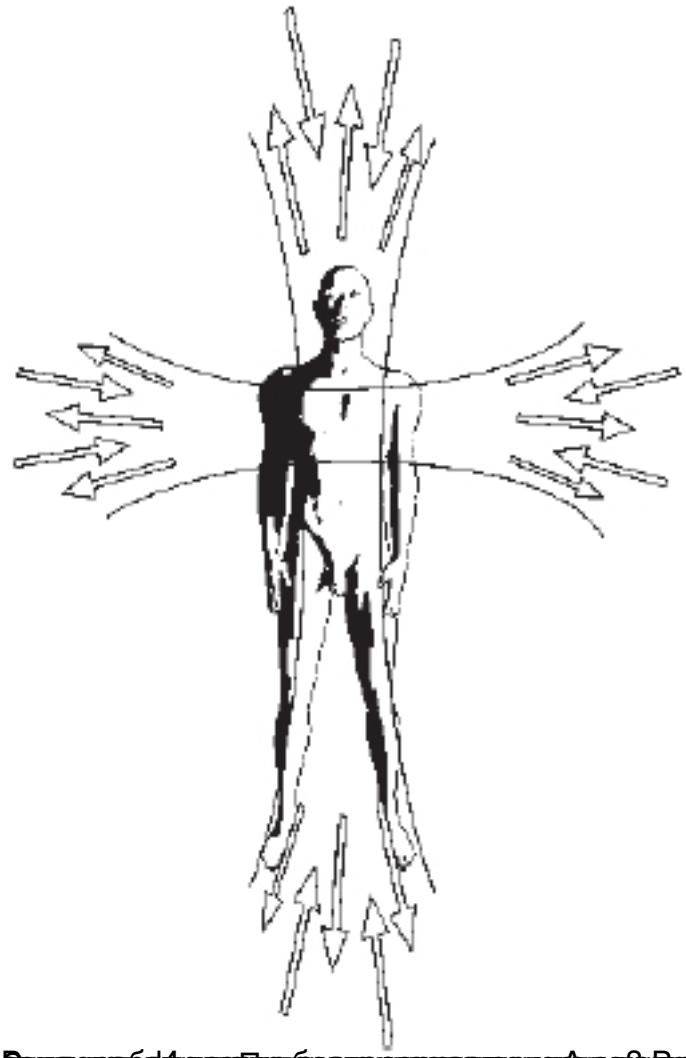

[illegible]

Автор: Наталья Котельникова
17.10.2018 14:29 - Обновлено 17.10.2018 14:36

Автор: Наталья Котельникова
17.10.2018 14:29 - Обновлено 17.10.2018 14:36

[redacted]