Автор: Нина Терехова и Сергей Бублик
16.04.2017 06:57 - Обновлено 16.04.2017 07:12

Апрель 2017 г

По материалам книги Ю.А. Бабикова

«Мировоззрение или Возвращение Прометея».

Также использовалась информация из книги Тихоплав В.Ю.,Тихоплав Т.С.,

Кретов Ю.В. «Идущие по пустыне» *(короткая ссылка - Аструс)*

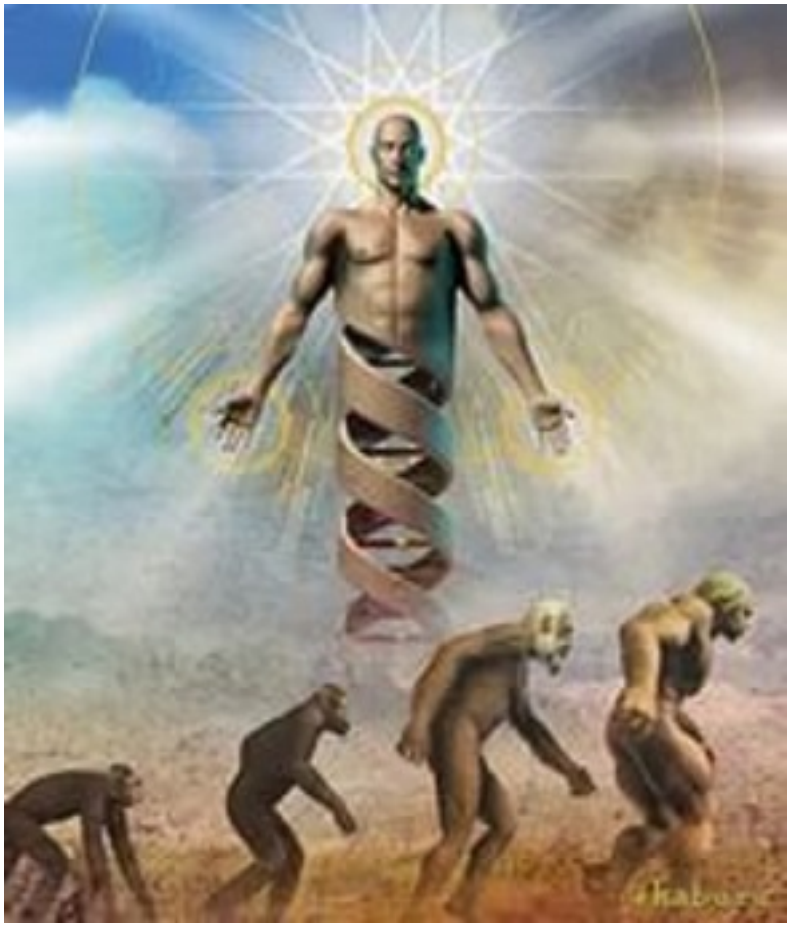

Автор: Нина Терехова и Сергей Бублик
16.04.2017 06:57 - Обновлено 16.04.2017 07:12

Рис.1.

Мы уже знаем, что «первый человек родился именно у земного существа. Физическое тело человека состоит только из земных элементов, атомов и молекул, и тело человека является материальным объектом - производным биосферы планеты. Человек органично связан и адаптирован к условиям той планеты, на которой живет. Вот почему Писание и гласит, что человек создан «из *праха земного».* (См. **статью «Создание человека: кто, когда, где и как создал человека Земли».** http://sanatkumara.ru/stati-2017/sozdanie-cheloveka)

«Самке примата **была проведена лучевая имплантация витонной матрицы будущего человека на зрелую яйцеклетку** - так она стала матерью первого человека», утверждает Ю.Бабиков.

Давайте по порядку. Сначала поймём очень образно действие «лучевой имплантации», а потом подробнее про «витонную матрицу».

«Ключом к созданию высших биоформ фауны явилось **яйцо**. В чем его особая суть и значение для создания высокоразвитой жизни планеты, включая человека? Обратите внимание: « *И сотворил Бог р ыб больших и всякую душу животных пресмыкающихся, которых произвела вода, по роду их, и всякую птицу пернатую по роду ее».*

Всех этих живых существ - рыб, земноводных, птиц объединяет одно – единый способ размножения с откладыванием яиц или их производной формы - икры.

В середине восьмидесятых годов в печати появились сообщения об опытах, которые проводил на Дальнем Востоке врач **Цзянь Кань Чжень** , более сорока лет занимающийся проблемами биополя живых организмов.

С тех пор, сформулированное много лет назад, открытие пополнилось богатым фактическим материалом. И зазвучало оно примерно так: «Организмы излучают биосверхвысокочастотные волны, несущие биологическую, в том числе и генетическую, информацию, обеспечивающую направленное изменение наследственных свойств источника биоСВЧЭМВ, а также направленное изменение соматических клеток биоструктуры».

И вот тогда уже по просьбе Госкомизобретений и Минздрава работу Цзяна взялся рассмотреть директор Института клинической и экспериментальной медицины Сибирского отделения АМН СССР Виль Казначеев. Академик дал понять нетитулованному коллеге, что результаты, полученные в хабаровском подвале, аналогичны его, казначеевскому, открытию: «Явление межклеточных дистанционных электромагнитных взаимодействий в системе двух тканевых культур».

Суть опытов заключалась в том, что им было создано техническое устройство - **биотрон** , в которое помещались живые оплодотворенные куриные яйца и утка, излучения биополей которой посредством данного прибора направлялись на куриные яйца.

Механизм воздействия и состав биополей участникам этих работ пока неизвестен, но в результате из яиц были выращены цыплята, имеющие генетические признаки утки. Аналогично были получены кукуруза с генетическими признаками пшеницы, кролики с признаками козы.

Автор: Нина Терехова и Сергей Бублик
16.04.2017 06:57 - Обновлено 16.04.2017 07:12

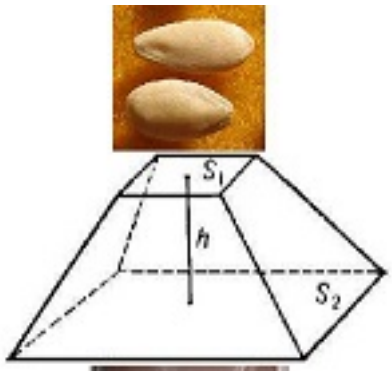

Автор: Нина Терехова и Сергей Бублик
16.04.2017 06:57 - Обновлено 16.04.2017 07:12

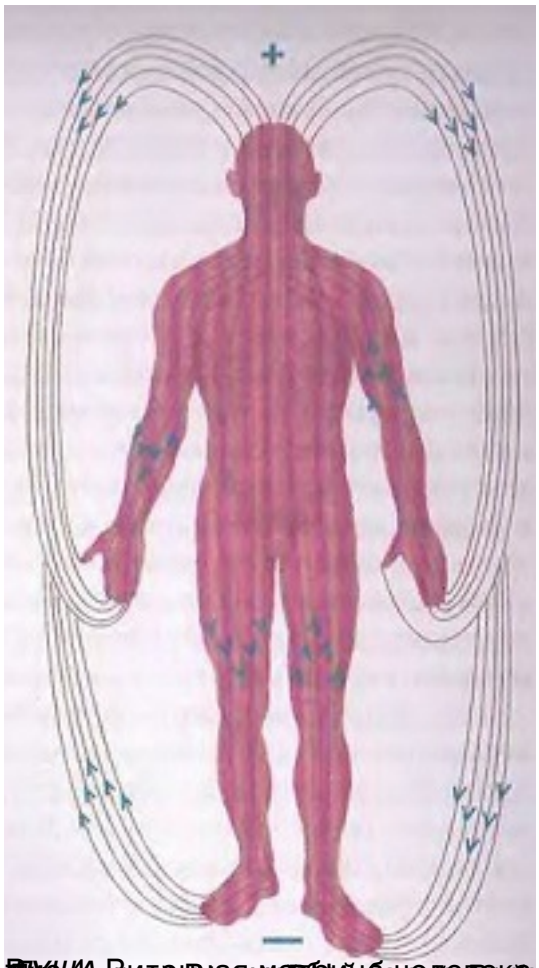

[redacted] http://www.sa-tyvanie.[redacted] http://olympiecosmos.[redacted] **ельные открытия**