Автор: Наталья Котельникова
21.03.2014 11:39 - Обновлено 21.03.2014 12:52

Просто записывай, а понимать будешь потом

19.03.14.

Первые вопросы могут вас смутить. Просто наберитесь терпения и читайте.

Дорогая Душа Мира, я слушаю тебя!

Сегодня мы станем просто считать.

Зачем вы считываете пространство?

Что дает вам передвижение по пространству?

Как вы можете путешествовать вне пространства?

Зачем вам мысль творящая?

Все эти вопросы мы обсудим сегодня в моем интервью.

Итак, первый вопрос, который я задала, а ты не поняла – как мы считаем? У нас нет последовательного счета, линейной последовательности. Все заключено в самоё себя, первый и последний рядом, второй и последующий внутри друг друга. Всё в кучу, всё соединено друг с другом, и нет первого и последнего.

Круг отличается от линии, и так же наши пространства отличаются от ваших. Ваши пространство и время рассчитаны на постижение изнутри наружу. Вы считываете пространство из себя вовне. И оно выворачивается перед вами последовательностью.

Вы знаете, что ваша вселенная существует столько-то последовательных лет. Но при этом вы не знаете, что каждый миг всё меняется, в том числе и история, и возраст, и электронные подписи (Имена), и квантовые законы пространства, и временнЫе порталы, и психика души. Я говорю тебе то, что ты нигде еще не слышала, поэтому просто записывай, а понимать будешь потом.

Сейчас мы разберем непонятные вещи, чтобы ты смогла ими оперировать в дальнейшем для принятия новых знаний.

Почему каждый миг всё меняется? Почему стабильность вещества и материи сохраняется, и то с трудом, только на физическом плане? Потому что вы заповедная планета. Вы закрыты для самоварения, для открытия собственных истин, для самоудовлетворения вашего разума и мозга.

Мозга?
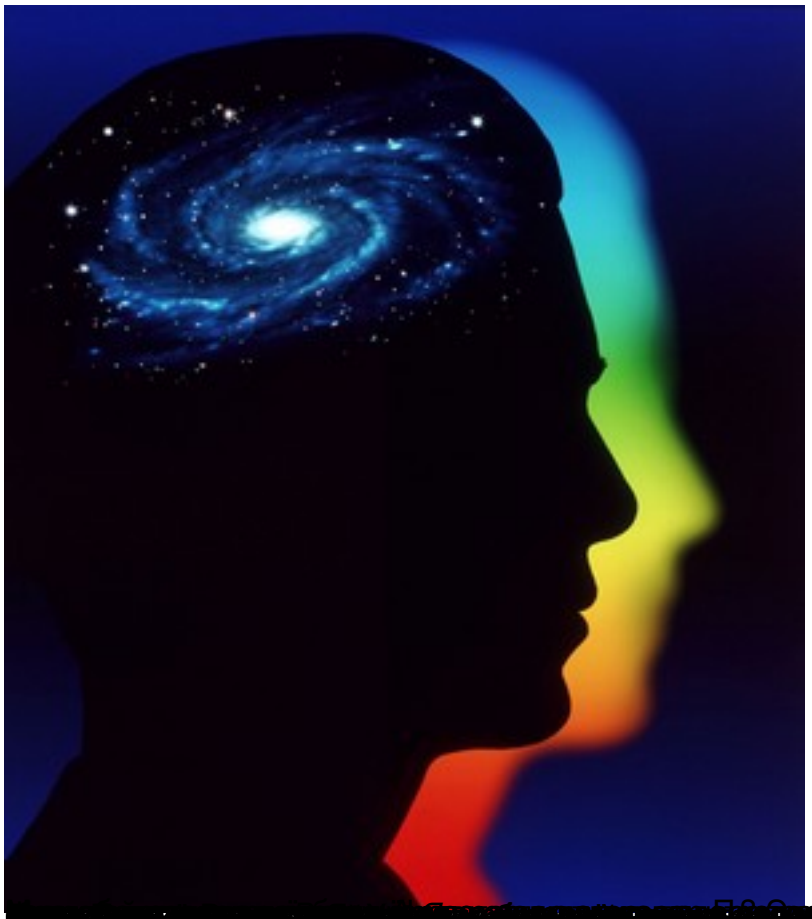
Автор: Наталья Котельникова
21.03.2014 11:39 - Обновлено 21.03.2014 12:52